

Digitaalisista oppimisen ja viestinnän apuvälineistä

Leena Hiltunen

ITKY100 / 30.9.2009

JYVÄSKYLÄN YLIOPISTO

Luennon sisältö

- Millaisia ohjelmistoja, ympäristöjä ja työkaluja yliopistolla on käytössä?
- Miten niitä käytetään; mitä käyttö vaatii?
- Miten opettajat niitä pääsääntöisesti käyttävät?
- Miten opiskelijan niitä kannattaisi käyttää?
- Mitä hyötyä käytöstä oikein on?

JYVÄSKYLÄN YLIOPISTO

Esittelyssä olevat sovellukset ja työkalut

JYVÄSKYLÄN YLIOPISTO

- Kaupallinen virtuaalinen oppimisympäristö - verkkoon rakennettu työtila, jossa opiskelun ja työskentelyn tueksi tarjotaan materiaalia, työkaluja sekä ohjausta
 - Käytössä yliopiston omalla palvelimella
 - Voidaan käyttää opiskelun, ohjauksen ja työskentelyn tukena
 - Työtila tilataan optima-support:ilta
 - <http://optima.cc.jyu.fi/>

JYVÄSKYLÄN YLIOPISTO

Esimerkinäkymä Optimasta

Käytössä olevat työtilat / kurssit

Varsinainen opiskeltava materiaali

Kurssin sisältö ja materiaalit

JYVÄSKYLÄN YLIOPISTO

➤ ”Ilmainen” virtuaalinen oppimisympäristö, johon voidaan luoda erilaisia työtiloja

- Laajimmin levinnyt Open Source -toteutus
- Tuhansia kehittäjiä ympäri maailman
- Lukuisia työkaluja, joita tosin eri yksiköissä otetaan hillitysti käyttöön
- Voidaan käyttää opiskelun, ohjauksen sekä työskentelyn tukena
- Työtila tilataan moodle-support:ilta
- <http://webapps.jyu.fi/moodle/>

JYVÄSKYLÄN YLIOPISTO

Esimerkkinäkymä Moodle-kurssista

Opiskeltava sisältö

Tervetuloa kurssin Moodle-ympäristöön!

Tämä on Virtuaaliset oppimisympäristöt -kurssin verkkoympäristö. Tutustu kurssin aluksi opiskelijan oppaaseen, josta sehiää kurssin tavoitteet, suoritustavat sekä työskentelymuodot. Jatka vasta sitten sisällön parin. Antoisia opiskeluhetkiä!

[Kysymyksiä ja vastauksia](#)
[Opiskelijan opas](#)
Kurssin luennoitsija

Yliassistentti **Leena Hiltunen** leena.r.k.hiltunen@jyu.fi, puh. (014-260)4977, työhuone Ag C523.3.
[Opettajan blogi](#)

Oppimateriaalit verkossa

Tavoitteena on, että jokainen kurssille osallistuja osaa avoidea verkosta löytyviä valmiita materiaaleja. Lisäksi tavoitteena on, että jokainen kurssille osallistuja osaa käyttää Confluence wikiä oman harjoitustyön koostamiseen. Ohjauksen jälkeen jokaisella tulee olla oma aloituskansio luotuna Confluence wikiin. Kansion sisällön tulee näkyä vähintäänkin opettajalle.

[Verko-oppimateriaalit](#) ja niiden aviointi
 Luento 1 / 15.9.2009 - luentotallointi
HUOM! Luentotallointiin katsomiseen tarvitaan kurssivain, joka on TES462 eli kurssikoodi isoilla kirjaimilla.

Tehtävä palautettava 20.9.2009 mennessä

Henkilöt
 Osallistujat
Vilmeisimmät uutiset
 Lisää uusi aihe...
 28 syys , 09:42
 Leena Hiltunen
 Ryhmissä: 2 tiedoksi lisää...
 17 syys , 14:29
 Leena Hiltunen
 Muistakaa opettajan blogi lisää
 16 syys , 16:27
 Leena Hiltunen
 Confluence wiki -ohjaus pidetään torstaina lisää...
 Vaihda aiheet...

Omat kurssini
 Virtuaaliset oppimisympäristöt, syksy 2009
 Virtuaaliset oppimisympäristöt - etäkurssi
 Tietotekniikan opetuksen perusteet, kevät 2009
 Verkkokurssit

JYVÄSKYLÄN YLIOPISTO

Optima ja Moodle opetuksessa

- Optimaa ja Moodlea käytetään etä- ja monimuoto-opetuksen toteuttamiseen sekä lähiopetuksen tukena
 - opettaja luo uuden työtilan / opintojakson ja kutsuu opiskelijat mukaan Korpin ilmoittautumisten perusteella
 - Materiaalin jako, tehtävät
 - Ohjaus, verkkokeskustelut
 - Opiskelijoiden työskentelyn seuranta, arviointi
- Molemmat toimivat myös erilaisten työryhmien työskentelyn tukena

JYVÄSKYLÄN YLIOPISTO

Esimerkkejä tilastotiedoista

TIES462 / k2006

Viimeisin yleinen käyttötilasto 29.09.2009 01:11

Jäsenet	25
Aktiiviset käyttäjät	25
Kansioiden lukumäärä	38
Objektien lukumäärä	241
Viestien lukumäärä	638
Luetut viestit	7503
Objekti avattu	2950
Levykäyttö	0.03 GB

20 -

10 -

0 -

22.9 23.9 24.9 25.9 26.9 27.9 28.9

Aktiiviset käyttäjät 29.09.2009 02:12

Käyttaja	Milloin	Objekti avattu	Luodut objektit	Lähetetyt viestit	Luetut viestit
H	28.09.2009	246	97	49	638
R	hannele 18.01.2007	139	5	16	350
V	ina 16.03.2007	130	8	61	583
R	Ilavi 22.06.2006	127	4	40	322
Y	12.12.2006	127	1	0	347

Etunimi / Sukunimi	Kaikki tapahtumat	Valittu
	Kyllä (7)	<input type="checkbox"/>
M irta	Ei	<input type="checkbox"/>
T en	Ei	<input type="checkbox"/>
V älä	Kyllä (2)	<input type="checkbox"/>
A alo	Kyllä (7)	<input type="checkbox"/>
S	Kyllä (5)	<input type="checkbox"/>
V ien	Ei	<input type="checkbox"/>
S	Kyllä (2)	<input type="checkbox"/>
T ski	Ei	<input type="checkbox"/>
nn	Kyllä (1)	<input type="checkbox"/>
M ien	Kyllä (4)	<input type="checkbox"/>
io	Kyllä (1)	<input type="checkbox"/>
ri	Kyllä (9)	<input type="checkbox"/>
en	Ei	<input type="checkbox"/>
>	Kyllä (5)	<input type="checkbox"/>
T smi	Kyllä (1)	<input type="checkbox"/>
la	Kyllä (3)	<input type="checkbox"/>
F ala	Kyllä (5)	<input type="checkbox"/>
a	Kyllä (10)	<input type="checkbox"/>
E ien	Ei	<input type="checkbox"/>
n	Kyllä (31)	<input type="checkbox"/>
ff	Ei	<input type="checkbox"/>

JYVÄSKYLÄN YLIOPISTO

Esimerkki logitiedoista

Aika	IP Osoite	Koko nimi	Tapahtuma	Tieto
ti 29 syyskuu 2009, 20:29	88.115.149.83	L	n course report log	Virtuaaliset oppimisympäristöt, syksy 2009
ti 29 syyskuu 2009, 20:28	88.115.149.83	L	n course report log	Virtuaaliset oppimisympäristöt, syksy 2009
ti 29 syyskuu 2009, 20:28	88.115.149.83	L	n course report log	Virtuaaliset oppimisympäristöt, syksy 2009
ti 29 syyskuu 2009, 20:27	91.154.24.11	n	ila resource view	Opiskelijan opas
ti 29 syyskuu 2009, 20:27	88.115.149.83	L	n course view	Virtuaaliset oppimisympäristöt, syksy 2009
ti 29 syyskuu 2009, 20:26	91.154.24.11	n	ila course view	Virtuaaliset oppimisympäristöt, syksy 2009
ti 29 syyskuu 2009, 20:24	91.154.24.11	n	ila forum view forum	Oppimistehtävä 2
ti 29 syyskuu 2009, 20:24	91.154.24.11	n	ila course view	Virtuaaliset oppimisympäristöt, syksy 2009
ti 29 syyskuu 2009, 20:24	91.154.24.11	n	ila forum view forum	Kysymyksiä ja vastauksia
ti 29 syyskuu 2009, 20:24	91.154.24.11	n	ila forum view discussion	Kotitehtävä1
ti 29 syyskuu 2009, 20:23	91.154.24.11	n	ila forum view forum	Kysymyksiä ja vastauksia
ti 29 syyskuu 2009, 20:23	91.154.24.11	n	ila forum view discussion	siis mitä...
ti 29 syyskuu 2009, 20:23	91.154.24.11	n	ila forum view forum	Kysymyksiä ja vastauksia
ti 29 syyskuu 2009, 20:23	91.154.24.11	n	ila forum view discussion	Kotitehtävä 1
ti 29 syyskuu 2009, 20:23	91.154.24.11	n	ila forum view forum	Kysymyksiä ja vastauksia
ti 29 syyskuu 2009, 20:22	91.154.24.11	n	ila forum view discussion	Kotitehtävä1
ti 29 syyskuu 2009, 20:22	91.154.24.11	n	ila forum view forum	Kysymyksiä ja vastauksia
ti 29 syyskuu 2009, 20:22	91.154.24.11	n	ila forum view discussion	siis mitä...
ti 29 syyskuu 2009, 20:22	91.154.24.11	n	ila forum view forum	Kysymyksiä ja vastauksia
ti 29 syyskuu 2009, 20:19	91.154.24.11	n	ila resource view	Opettajän blogi
ti 29 syyskuu 2009, 20:19	91.154.24.11	n	ila course view	Virtuaaliset oppimisympäristöt, syksy 2009
ti 29 syyskuu 2009, 18:28	88.115.149.83	L	n forum view discussion	Teneturloa kurssillel
ti 29 syyskuu 2009, 18:28	88.115.149.83	L	n forum view forum	Kurssiutiset
ti 29 syyskuu 2009, 18:28	88.115.149.83	L	n course view	Virtuaaliset oppimisympäristöt, syksy 2009
ti 29 syyskuu 2009, 18:28	88.115.149.83	L	n forum view forum	Kysymyksiä ja vastauksia
ti 29 syyskuu 2009, 18:28	88.115.149.83	L	n course view	Virtuaaliset oppimisympäristöt, syksy 2009
ti 29 syyskuu 2009, 15:40	130.234.163.176	L	n resource view	Luento 3 / 29.9.2009 - luentotaltiointi
ti 29 syyskuu 2009, 15:40	130.234.163.176	L	n course view	Virtuaaliset oppimisympäristöt, syksy 2009
ti 29 syyskuu 2009, 15:40	130.234.163.176	L	n resource update	Luento 3 / 29.9.2009 - luentotaltiointi
ti 29 syyskuu 2009, 15:40	130.234.163.176	L	n course update mod	resource 7438

JYVÄSKYLÄN YLIOPISTO

Esimerkki aktiviteettikäyrästä

Activity for week starting 28 syyskuu 2009

Period: [month](#) | [week](#) | [day](#) Week: [<< Previous](#) | [Now](#) | [Next >>](#)

Viewing

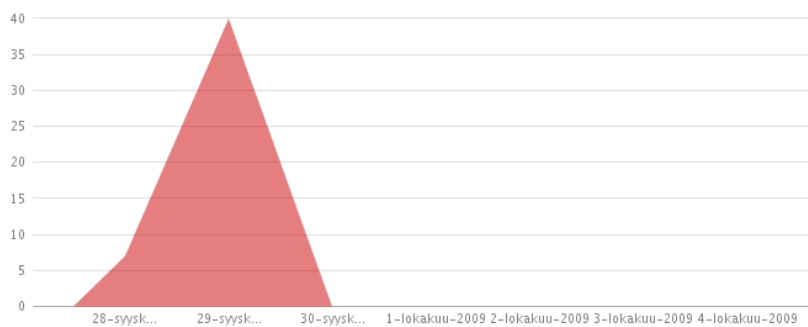

This graph shows how many times pages and news posts have been viewed over the current time period.

JYVÄSKYLÄN YLIOPISTO

Optima ja Moodle opiskelun tukena

- Kaikki opintojaksoon tai projektiin liittyvä yhdessä paikassa
- Yhteisöllinen oppiminen: osaamisen ja kokemusten jakaminen muiden opiskelijoiden kanssa, yhdessä oppiminen
- Työkaluja vuorovaikutuksen tueksi: chat ja keskustelupalsta
- Työkaluja oman oppimisen tueksi: muistiinpanot, tehtävät, aikataulutukset

JYVÄSKYLÄN YLIOPISTO

ADOBE®

➤ Videokonferenssisovellus

- Hyödyntää Adoben Flash Playeriä; mitään muita asennuksia ei tarvita; ääni- ja videoliitäntä oleellinen
- Yhteensopiva eri käyttöjärjestelien kanssa
- Rajoitettu yhtäaikainen käyttäjämäärä, joten käytölle tehtävä varaus Korpissa
 - Konferenssitilan avaus
 - Kutsu muille liittyä mukaan videokonferenssiin sekä verkko-osoite

JYVÄSKYLÄN YLIOPISTO

Esimerkinäkymä Connect Prosta

Videokuva osallistujista

Pikaviestin

Sisältöalue, jolla voi jakaa vaikka yhteisen dokumentit tai kalvoja

JYVÄSKYLÄN YLIOPISTO

- Skype on verkkopuheluihin tarkoitettu ilmainen sovellus
 - Skype on pääasiassa tarkoitettu kahden henkilön välisiin puheluihin, mutta periaatteessa konferenssipuhelun avulla mukana voi olla jopa yhdeksän samanaikaista keskustelijaa
 - Vaatii oman Skype-tilin ja tunnuksen, jota käytetään “puhelinnumerona”
 - Helppo ottaa käyttöön
 - <http://www.skype.com>

JYVÄSKYLÄN YLIOPISTO

Esimerkinäkymä Skypestä

JYVÄSKYLÄN YLIOPISTO

- Lotus Sametime Unyte on verkkoviestinnän työkalu, jolla voidaan jakaa visuaalista näkymää koneiden välillä
 - Käyttäjät voivat jakaa keskenään oman työpöytänsä näkymän muiden kanssa
 - Toimii joko sähköpostin tai Skypen kautta; näkymän jako lähetetään www-linkkinä
 - Perusominaisuuksilla ilmainen; myös maksullinen laajennus Unyte+
 - <https://www.unyte.net/>

JYVÄSKYLÄN YLIOPISTO

Esimerkinäkymä Unydessä

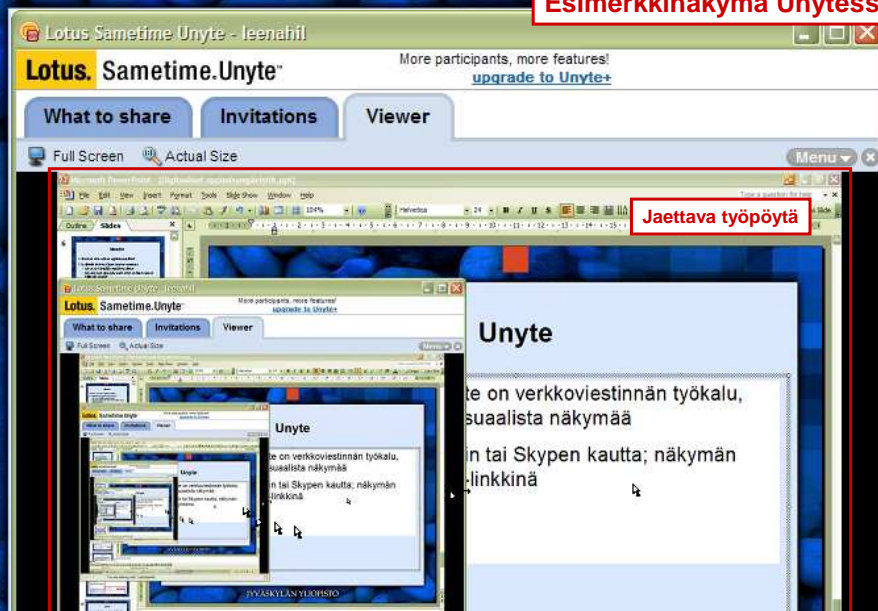

Jaettava työpöytä

JYVÄSKYLÄN YLIOPISTO

Connect Pro sekä Skype ja Unyte opetuksessa

- Connect Pro:ta sekä Skypeä ja Unytea käytetään etäopetuksessa sekä ohjauksessa
 - Etäopetus tai lähiopetuksen tuki
 - Etänä toteutettavat seminaariesitykset
 - Opinnäytteiden ja opintojen ohjaus
 - Myös projektialaverit ja yhteistyökokoukset

JYVÄSKYLÄN YLIOPISTO

Connect Pro sekä Skype ja Unyte opiskelun tukena

- Mahdollistaa luennoille ja ohjaukseen osallistumisen reaaliajassa myös toiselta paikkakunnalta
- Mahdollistaa oman harjoitustyön tai projektin esittelyn näytöltä etänä
- Tallennettuna teemaan voidaan palata myös myöhemmin
- Toimii suurillakin joukoilla; osa voi olla mukana kommentoimassa pikaviestimellä

JYVÄSKYLÄN YLIOPISTO

- Wiki: yhteisöllisen kirjoittamisen väline
 - Kuka tahansa voi luoda oman wikin ja pyytää muita mukaan kirjoittamaan
 - Maailmalla wikejä melkein mistä aiheesta vain; tunnetuimpana esimerkkinä Wikipedia
 - Vapaasti kaikkien muokattavissa tai suljettuja yhteisöjä
- Yliopistolla käytössä oma Confluence wiki
 - Maksullinen tilaajalle
 - <http://webapps.jyu.fi/wiki/>

JYVÄSKYLÄN YLIOPISTO

Esimerkinäkymä Wikipediasta

JYVÄSKYLÄN YLIOPISTO

Esimerkinäkymä tietotekniikan aineenopettajankoulutuksen Confluence wikistä

Muokkaamaan pääsevät kirjautuneet käyttäjät

Tieto- ja viestintäteknikka

Tieto- ja viestintäteknikka -wiki

Added by [Rikupecca Oksanen](#), last edited by [Leena Hiltunen](#) on syys 27, 2009 (view history)

Labels: [opetus](#) [tietotekniikka](#) [tyt](#)

Tervetuloa Jyväskylän yliopiston tietotekniikan aineenopettajankoulutuksen wiki-tilaan. Tavoitteenamme on koota tänne kaikkea hyödyllistä opettamiseen ja opettajuuteen liittyen sekä tieto- ja viestintäteknikan opetuskäytön tueksi.

Tietotekniikan opetus on perinteisesti ollut täysin opettajan vastuulla. Opetushallitus ei ole säädellyt tietotekniikan opetuksisältöjä, joten opettaja on saanut itse vakuuttaa kuntatason päättäjät tiettyjen sisältöjen tärkeydestä - tai vähemmän tärkeydestä. Tämä on tarkoittanut myös sitä, että opettaja on saanut itse puurtua oppimateriaalejen parissa. Tällä wikillä haluamme tuoda tähän muutoksen. Toivomme, että mahdollisimman moni valmistuva ja jo valmistunut tietotekniikan opettaja löytää ajansaatoa tämän portaalin ja kokee sen mielekkäänsä.

Rakennamme sivustoa yhdessä tietotekniikan aineenopettajiksi opiskelevien kanssa, joten joukossa on myös tehtävänantaja eri kursseille osallistuville opiskelijoille sekä Virtuaaliohjaus-osio opintojen tueksi. Lisäksi olemme wikin yleisen toimintaperiaatteen vastaisesti rajoittaneet osan sisällön editointioikeuksia, mutta tämä ihan vaan siksi, että haluamme hieman kontrolloida sisällön rakennetta.

Palautetta portaalin kehittämiseksi otetaan mielellään vastaan. Halukkaat pääsevät myös osallistumaan sivujen sisällön tuottamiseen. Vain rekisteröityneet käyttäjät pääsevät laittamaan kommentteja sivuille. Jos sinulla on kommentteja tai haluat mukaan, niin ota yhteyttä sähköpostitse: ope-linja (at) mit.jyu.fi.

JYVÄSKYLÄN YLIOPISTO

Wiki opetuksessa

- Wikejä käytetään
 - Oppimateriaalin jakamisessa sekä tuottamisessa
 - Yhteisöllisessä kirjoittamisessa, mm. ryhmätyöt ja raportoinnit
 - ePortfoliot: omien opiskelun aikana tuotettujen töiden kokoelma
 - Projektikirjanpidossa
 - Suunnittelun tukena

JYVÄSKYLÄN YLIOPISTO

Wiki opiskelun tukena

- Wikiä voidaan käyttää
 - Oppimis- tai luentopäiväkirjan luomiseen
 - Luentomuistiinpanojen kirjoittamiseen
 - Ryhmä- ja projektitöiden raporttien kirjoittamiseen
 - Yhteisölliseen kirjoittamiseen
 - Opinnäytteen luonnosteluun

Blogi

- Yhteisöllisen tai itsenäisen kirjoittamisen väline
- Kuka tahansa voi perustaa oman blogin
 - Lukuisia blogipalvelun tarjoajia, esim. Blogspot, vuodatus.net, ajatukseni.net
 - Oletuksena aina julkisia, osan voi suojata ja jakaa vain haluamilleen lukijoille
- Blogien seuranta helppoa RSS-syötteen kautta

Esimerkki TIES462-kurssin opettajan blogista

ajatuksenLaut Tilini Blogit Ilmoitukset Blogin omistaja

Etusivu Tietoja

VIRTUAALISET OPPIMISYMPÄRISTÖT - SYKSY 2009 RSS Merkinät Kommentit

Open mieli - Open mind

Kotitehtävää 1 kommentoitu **Näky kaikille, muokkaus oikeus vain opettajalla ja kommentointioikeus kaikilla**

27. Syy, 2009 @ 08:51 kirjoittaja Leena muokkaa OPH:n materiaalit

Kävin juuri laittamassa lyhyet kommentit kotitehtävän 1 palautuksiin. Käykääpä Moodlessa katsomassa - suurimmalla osalla tehtävä ok.

Kommentoinnit
Leena: Toinen luento

JYVÄSKYLÄN YLIOPISTO

Blogi opetuksessa ja opiskelun tukena

- Blogia käytetään usein
 - Tiedottamiseen
 - Omien ajatusten kirjaamiseen ja jakamiseen
 - Oppimispäiväkirjan pitämiseen
 - Yhteydenpitoon kavereiden kanssa

JYVÄSKYLÄN YLIOPISTO

facebook

- Facebook on sosiaalisen verkostoitumisen väline
 - Perinteisesti totuttu käyttämään vain kavereiden kuulumisten seuraamiseen sekä yhteydenpitoon
 - Soveltuu myös opetukseen ja on itse asiassa aktiivisessa opetuskäytössä esim. Yhdysvalloissa
 - <http://www.facebook.com/>

JYVÄSKYLÄN YLIOPISTO

Esimerkki Facebook-profiilista

facebook

Remember Me

[Forgot your pas](#)

Email

Password

[Sign Up](#)

Sign up for Facebook to connect with Aino Kanto.

Wrong **Aino Kanto**? Search for others:

[Search](#)

Aino Kanto

[Add Aino Kanto as Friend](#) | [Send Aino Kanto a Message](#) | [View Aino Kanto's Friends](#)

Here are some of **Aino Kanto's** friends:

Alessandro
Kyto Ferrari

Juhana
Mykrä

Kavita
Carnell

Addyson
Sands

Le Selenitäk

Yolanda
Hirvi

Maka
Inglewood

Nellie
Deutsch

Aino Kanto
is on Faceb

Sign up for Fac
connect with A

[Sign Up](#)

It's free and any
join. Already a F
contact Aino Kan

Facebook © 2009 English (US)

[About](#) [Advertising](#) [Developers](#) [Careers](#) [Terms](#) [Blog](#) [Widgets](#) [Find Friends](#)

JYVÄSKYLÄN YLIOPISTO

Facebook opetuksessa

- Facebookia käytetään
 - Koulutusmarkkinointiin
 - Tiedottamiseen
 - Ryhmytymiseen
 - Vuorovaikutukseen
 - Kontaktien luomiseen
 - Nopeaan viestintään
 - Erialaisten sovellusten hyödyntäminen ja luominen

JYVÄSKYLÄN YLIOPISTO

Facebook opiskelun tukena

- Facebookissa voit
 - Osallistua opettajan luomaan opintoryhmään
 - Luoda oman opintoryhmän ja kutsua kaverit mukaan
 - Etsiä opiskelukavereita vaihtamaan ajatuksia

JYVÄSKYLÄN YLIOPISTO

- Verkkopalveluiden tarjoama tiedosto, joka sisältää säännöllisesti päivittyvää sisältöä
 - Helpottaa mm. päivittyvien uutisten, www-sivujen, wikien ja blogien seurantaa
- RSS-syötteen seuraaminen vaatii syötteen lukijan tyypillisesti joko Internet-selaimeen tai sähköpostiohjelmaan
 - Syötteen lukijana esim. iGoogle tai selain

JYVÄSKYLÄN YLIOPISTO

Esimerkki RSS-syötteen aktivoinnista

Helsingin Sanomat Digilehti Arkisto Advertise In English Kuukausi Mobiili Radio Helsinki Koulutus Mediatiedot Atyöpa Oikotie

HS.fi

Tiistai 29.9.2009 Milko, Mikael Onnittele e-kortilla

SÄÄ TI 15:00 Helsinki +9

KOLUMNI Mauri Pekkarisestako uusi pääministeri? Jukka Relander

Etusivu Uutiset Kulttuuri Viihde Urheilu Keskustelu Blogit Oma elämä Autot Ruoka Nyt Oma maailma

RSS-uutisotsikot

HS.fi:n uutisotsikot RSS-syöteinä

Voit seurata HS.fi:n uutisotsikoita RSS-syötteiden avulla. Uudet internet-selainohjelmat hakevat RSS-uutisotsikot automaattisesti HS.fi:n palvelimelta, joten voit tarkistaa tuoreimmat otsikot nopeasti ja vaivattomasti. Otsikot ovat ladattavissa xml-muodossa seuraavissa osoitteissa:

Uutiset **Etsi RSS-syötteen linkki**
http://www.hs.fi/uutiset/rss/

Uutiset osastoittain
Valitse osastot joista haluat uutissyötteen:
 Kotimaa Urheilu

RSS-feedien käyttö muilla sivustoilla
Helsingin Sanomien HS.fi:n materiaali on tekijänoikeudellisesti suojattua. Materiaalin muu kuin tällä sivulla mainittu käyttö on ilman Helsingin Sanomien etukäteen antamaa kirjallista suostumusta kielletty. Uutisotsikoita ei saa käyttää kaupallisen palvelun luomiseen tai osana kaupallista palvelua ilman Helsingin Sanomien etukäteen antamaa kirjallista lupaa.

RADIO HELSINKI Podcasts
Puheohjelmia ja haastatteluja mp3-muodossa

JYVÄSKYLÄN YLIOPISTO

Subscribe to this feed using

Always use Live Bookmarks

Live Bookmarks

Mozilla Thunderbird

Choose Application...

Bloglines

My Yahoo

Google

Valitse käyttämäsi syöteenlukija

Uutiset - HS.fi

Uutiset - HS.fi - RSS

[Sähkön hinta noussut selvästi inflaatiota enemmän](#)
29. syyskuuta 2009 11:39

[Lemminkäiselle jättisakat asfalttikartellista](#)
29. syyskuuta 2009 11:34

[Suomen Pankki ennustaa ensi vuodelle nollakasvua](#)
29. syyskuuta 2009 11:22

JYVÄSKYLÄN YLIOPISTO

RSS-syötteen luku iGooglessa

iGoogle

Google-haku Kokeilen onneani

Haku kaikilta internetistä suomenkielisiltä sivuilta sivuja maasta Suomi Google.fi muilla kielillä svenska

Opetus Uutiset Muuta mielenkiintoista Lisää valitsetti

YLE Uutiset | Pääuutiset

- Sieppauksen uhri vaatii korvauksia henkisestä kärsimyksestä
- Asfalttikartellista yhteensä 83 miljoonan sako
- Silminnäkijä Rakennusliike maksoi Vanhasen talokuluja

YLE Uutiset | Keski-Suomi

Keski-Suomi - Keski-suomalainen

- Auto luisui 20 metrin katoltaan Petäjävedellä
- Atte Koskinen otti kuvan komeimmasta vonkaleesta
- Asfalttityöt saivat jättisakat kartellista

Kotimaa - Keski-suomalainen

- Keskusta palauttaa Nova-rahoja
- IT-säätiön avustukset kirjanpidossa x-miljoonina

Uutiset - HS.fi

- Suomen Pankki ennustaa ensi vuodelle nollakasvua
- Pääkaupunkiseudulla jopa yli 600 kania neliokilometrillä
- Nuorisäätiö pesee kätensä Vanhasen talosotkusta

iltalehti.fi tuoreimmat uutiset

- Nuorisäätiö pesee kätensä Vanhasen talosotkusta
- KRP tutkii Vanhasen talonrakennusta
- 8-vuotias putosi 7:nneistä kerroksesta - selvisi elossa

Ulkomaat - Keski-suomalainen

- Kysely Obaman surmaamisesta poistettiin Facebookista
- Zelaya puhui YK:n kokoukselle kännykän välityksellä
- Filippiinien tuhvien uhrit luku nousi 240:een

Digitoday

- Loppu häär
- France Tels
- Mainosvies

Tietoviikko

- Madonnen YouTubeen
- Työttömyys
- Uusi tiedon sekuntissa

It-viikko

- Loppu häär
- France Tels
- Mainosvies

JYVÄSKYLÄN YLIOPISTO

RSS-syöte opetuksessa ja opiskelun tukena

- Alan ajankohtaisten tapahtumien seuraaminen uutisvirrasta tai eri palveluista
- Alan asiantuntijoiden seuraaminen
- Opettajan / opiskelijoiden sivuston tai blogin seuraaminen

JYVÄSKYLÄN YLIOPISTO

oniviestin

- Yliopiston julkaisukanava monimediaisille kuvaa, videota, ääntä ja tekstiä sisältäville verkkoaineistoille, kuten opetus- ja tiedotusmateriaaleille
 - Käytetään mm.
 - Luentotaltointien jakeluun
 - Reaaliaikaisen luennon etäseuraamiseen
 - Vaatii yleensä avaimen, jotta videoita pääsee katsomaan
 - <http://moniviestin.jyu.fi/>

JYVÄSKYLÄN YLIOPISTO

Esimerkki Moniviestimeen tallennetusta videosta

Moniviestin

- yliopiston julkaisukanava monimediaisille kuvaa, videota, ääntä ja tekstiä sisältäville verkkoaineistoille, kuten opetus- ja tiedotusmateriaaleille
- käytetään mm.
 - luentotaltiointien jakeluun
 - reaaliaikaisen luennon etäseuraamiseen
- <http://moniviestin.jyu.fi/>

The slide also features the logo of JYVÄSKYLÄN YLIOPISTO (University of Jyväskylä) at the bottom.

Moniviestin opetuksessa ja opiskelun tukena

- Moniviestintä käytetään
 - Luentotaltioiden jakeluun
 - Luentomateriaalien, kuten kalvojen jakeluun
 - Pienimuotoisten kokonaisten opintojaksojen organisointiin
 - Etäopiskelun tukena

JYVÄSKYLÄN YLIOPISTO

Ohjelmien ja työkalujen käyttö

- Osaan HAKA-tunnistus eli käytetään THK:n tunnuksia
 - Optima
 - Moodle
 - Confluence wiki
- Osaan oma tili:
 - Skype
 - Unyte (oma)
 - wikit ja blogit
 - Facebook
- Osaan www-linkin tai avaimen kautta
 - Connect Pro
 - Moniviestin
 - Moodle (kirjautuminen)
 - Unyte (toisen)

JYVÄSKYLÄN YLIOPISTO

Kysyttävää tai kommentoitavaa?

Leena.r.k.Hiltunen@jyu.fi
Ag C523.3

JYVÄSKYLÄN YLIOPISTO